

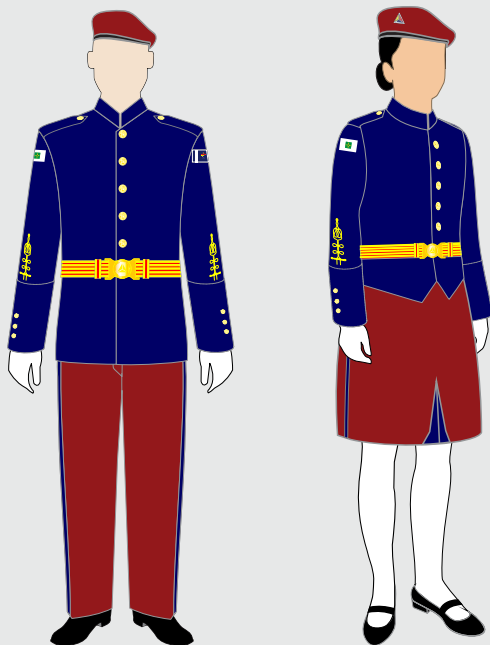

REGULAMENTO DE UNIFORMES



Masculino

1. Gorro sem pala na cor grená, com símbolo triângulo bordado fixado do lado esquerdo;
2. Túnica azul royal, laço húngaro bordado nas mangas na cor dourada, bandeira do Distrito Federal fixada na manga do lado direito e estandarte do CMT do lado esquerdo, com platinas azul royal de galões dourados, tipo especial;
3. Camiseta azul royal de malha meia manga com o brasão do CMT e nome do aluno bordado em linha de cor amarela;
4. Cinto vermelho com detalhes dourados;
5. Cinto de náilon azul royal com fivela lisa em metal prateado sem ponteira;
6. Calça vermelha com um friso azul royal nas laterais;
7. Luvas brancas de helanca light e sem detalhes.
8. Meias sociais pretas;
9. Sapatos pretos com cadarço.

Feminino

1. Gorro sem pala na cor grená, com símbolo triângulo bordado, fixado do lado esquerdo;
2. Túnica azul royal, laço húngaro bordado nas mangas na cor dourada, bandeira do Distrito Federal fixada na manga do lado direito e estandarte do CMT do lado esquerdo, com platinas azul royal de galões dourados, tipo especial;
3. Camiseta azul marinho de malha meia manga com o brasão do CMT e nome do aluno bordado em linha de cor amarela;
4. Cinto vermelho com detalhes dourados;
5. Cinto de náilon azul royal com fivela lisa em metal prateado sem ponteira;
6. Saia short vermelha, com detalhe azul royal e friso também na cor azul royal;
7. Luvas brancas de helanca light e sem detalhes;
8. Meias finas, fio 40, na cor branca;
9. Sapatos pretos (tipo boneca) de salto baixo.



Uniformes de Uso Diário

Masculino

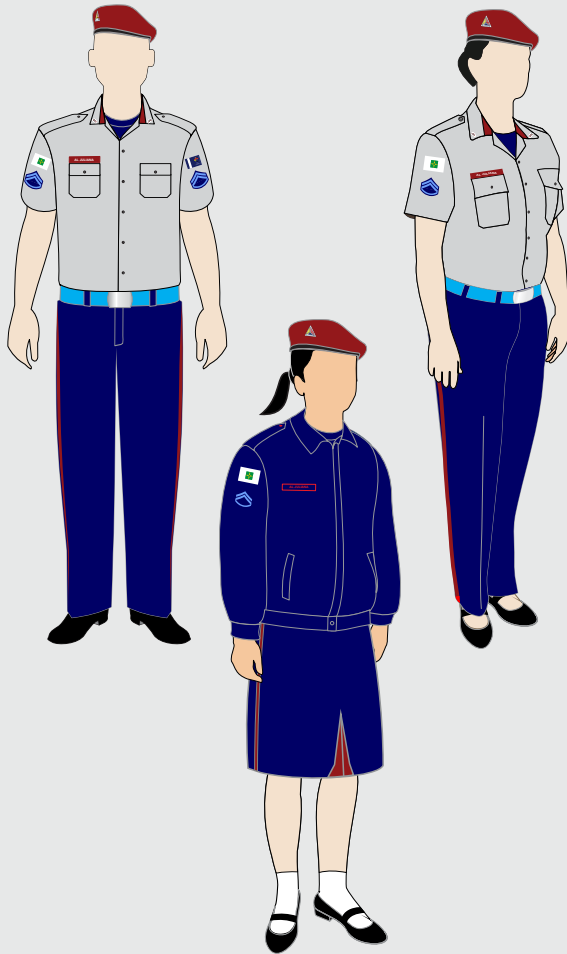

1. Gorro sem pala de cor grená com símbolo triângulo bordado fixado do lado esquerdo;
2. Camisa cinza-claro meia manga social, bandeira do Distrito Federal fixada na manga do lado direito e estandarte do CMT do lado esquerdo;
3. Tarjeta em tecido vermelho com o nome bordado na cor branca;
4. Desenho do livro bordado em ambas lapelas da camisa;
5. Divisas de identificação de ano e graduação na cor azul royal aplicadas nas mangas da camisa ou luvas nos ombros (dependendo do ano e graduação/posto do aluno);
6. Camiseta de malha azul royal, meia manga com o brasão do CMT e nome do aluno bordado do lado direito do peito em linha de cor amarela;
7. Calça azul royal, com um friso em vermelho nas laterais;
8. Cinto de náilon azul royal, com fivela lisa em metal prateado sem ponteira;
9. Meias sociais pretas;
10. Sapatos pretos com cadarço.
11. Japona na cor azul royal, com tarjeta na cor do tecido da japona, bordada em vermelho aplicada do lado direito na altura do peito, bandeira do Distrito Federal fixada na manga do lado direito e estandarte do CMT do lado esquerdo;

Feminino

1. Gorro sem pala de cor grená com símbolo triângulo bordado fixado do lado esquerdo;
2. Camisa cinza-claro meia manga social, bandeira do Distrito Federal fixada na manga do lado direito e estandarte do CMT do lado esquerdo;
3. Tarjeta em tecido vermelho com o nome bordado na cor branca;
4. Desenho do livro bordado em ambas lapelas da camisa;
5. Divisas de identificação de ano e graduação na cor azul royal aplicadas nas mangas da camisa ou luvas nos ombros (dependendo do ano e graduação/posto do aluno);
6. Camiseta de malha azul royal, meia manga com o brasão do CMT e nome do aluno bordado do lado direito do peito em linha de cor amarela;
7. Calça azul royal, com um friso em vermelho nas laterais;
8. Shorts-saia azul royal com um friso em vermelho nas laterais;
9. Cinto de náilon azul royal, com fivela lisa em metal prateado sem ponteira;
10. Meias $\frac{3}{4}$ brancas;
11. Sapatos pretos tipo boneca com salto baixo;
12. Japona na cor azul royal, com tarjeta na cor do tecido da japona, bordada em vermelho aplicada do lado direito na altura do peito;

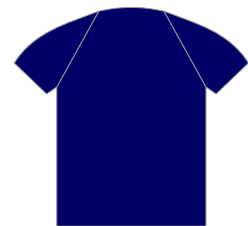
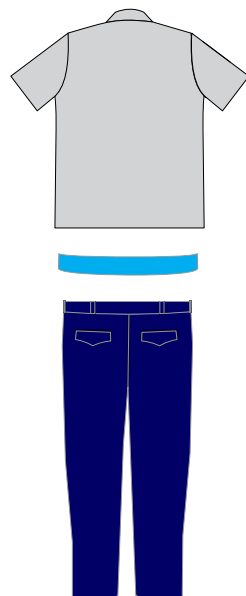
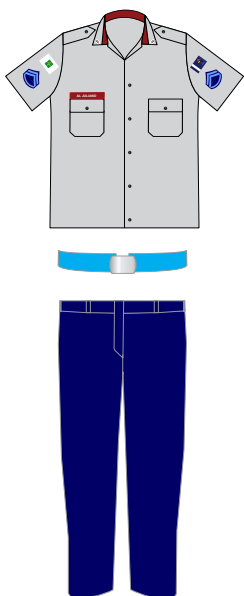

Masculino

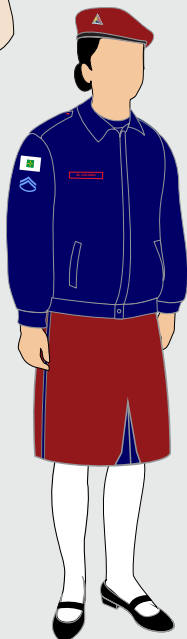
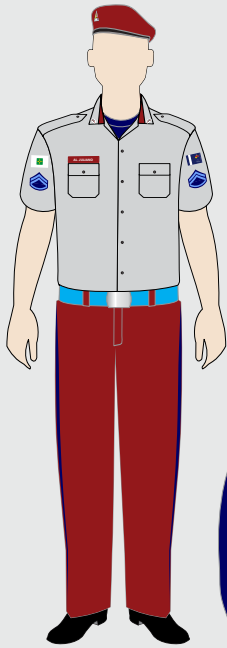

1. Gorro sem pala grená com símbolo triângulo bordado fixado do lado esquerdo;
2. Camisa cinza-claro meia manga social, bandeira do Distrito Federal fixada na manga do lado direito e estandarte do CMT do lado esquerdo;
3. Tarjeta em tecido vermelho com o nome bordado na cor branca;
4. Desenho do livro bordado em ambas lapelas da camisa;
5. Divisas de identificação de ano e graduação na cor azul royal aplicadas nas mangas da camisa ou luvas nos ombros (dependendo do ano e graduação/posto do aluno);
6. Camiseta de malha azul royal meia manga com o brasão do CMT e nome do aluno bordado em linha de cor amarela;
7. Calça vermelha com um friso em azul royal;
8. Cinto de náilon azul royal, com fivela lisa em metal prateado sem ponteiros;
9. Meias sociais pretas;
10. Sapatos pretos com cadarço.
11. Japona na cor azul royal, com tarjeta na cor do tecido da japona, bordada em vermelho aplicada do lado direito na altura do peito, bandeira do Distrito Federal fixada na manga do lado direito e estandarte do CMT do lado esquerdo;

Feminino

1. Gorro sem pala grená com símbolo triângulo bordado fixado do lado esquerdo;
2. Camisa cinza-claro meia manga social, bandeira do Distrito Federal fixada na manga do lado direito e estandarte do CMT do lado esquerdo;
3. Tarjeta em tecido vermelho com o nome bordado na cor branca;
4. Desenho do livro bordado nas lapelas da camisa;
5. Divisas de identificação de ano e graduação na cor azul royal aplicadas nas mangas da camisa ou luvas nos ombros (dependendo do ano e graduação/posto do aluno);
6. Camiseta de malha azul royal meia manga com o brasão do CMT e nome do aluno bordado do lado direito do peito em linha de cor amarela;
7. Shorts-saia vermelha com detalhe azul royal e um friso azul royal nas laterais;
8. Cinto de náilon azul Royal com fivela lisa em metal prateado sem ponteira;
9. Meias-calças brancas ou meias $\frac{3}{4}$ brancas, dependendo da ocasião;
10. Sapatos pretos tipo boneca com salto baixo;
11. Japona na cor azul royal, com tarjeta na cor do tecido da japona, bordada em vermelho aplicada do lado direito na altura do peito, bandeira do Distrito Federal fixada na manga do lado direito e estandarte do CMT do lado esquerdo;

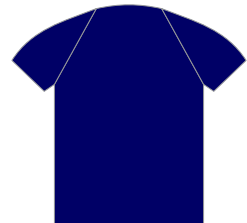
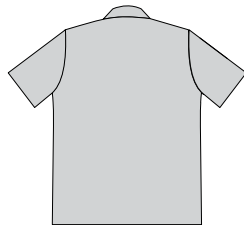

Agasalho Alunos



Unisex

1. Agasalho azul royal com detalhes amarelos, zíper até a base da gola, brasão do CMT bordado em alta definição e nome do aluno bordado em linha de cor amarela, sendo bordados nas costas, também em cor amarela, "COLÉGIO MILITAR TIRADENTES BRASÍLIA";
2. Camiseta branca de malha meia manga com o brasão do CMT e nome do aluno bordado em linha de cor azul royal;
3. Calça azul royal, com elástico na cintura e listra lateral na cor amarela;
4. Tênis tipo runner preto;
5. Meias brancas de canos altos.

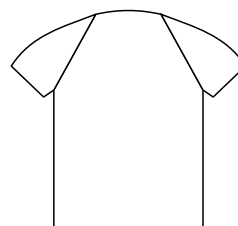



Masculino

1. Camiseta branca, com gola e mangas na cor azul royal, brasão do CMT aplicado no lado esquerdo do peito com o nome do aluno bordado em linha azul royal do lado direito do peito, nas costas na cor azul royal aplicação da inscrição "CMT";
2. Shorts em taquetel azul marinho com listras amarelas nas laterais, inscrição "CMT" na vertical em amarelo na perna, esquerda, sendo as laterais externas com abertura de 2 cm. O comprimento da bermuda deve estar na altura da rótula dos joelhos;
3. Meias brancas com canos altos;
4. Tênis tipo runner preto.

Feminino

1. Camiseta branca, com gola e mangas na cor azul royal, brasão do CMT aplicado no lado esquerdo do peito com o nome do aluno bordado em linha azul royal do lado direito do peito, nas costas na cor azul royal aplicação da inscrição "CMT";
2. Top azul royal tipo nadador. Deve ser utilizado por baixo da camiseta;
3. Bermuda feminina tipo ciclista azul-royal;
4. Calção azul-royal com listras amarelas circundando as bordas laterais e inferiores.
5. Meias brancas com canos altos;
6. Tênis tipo runner preto.



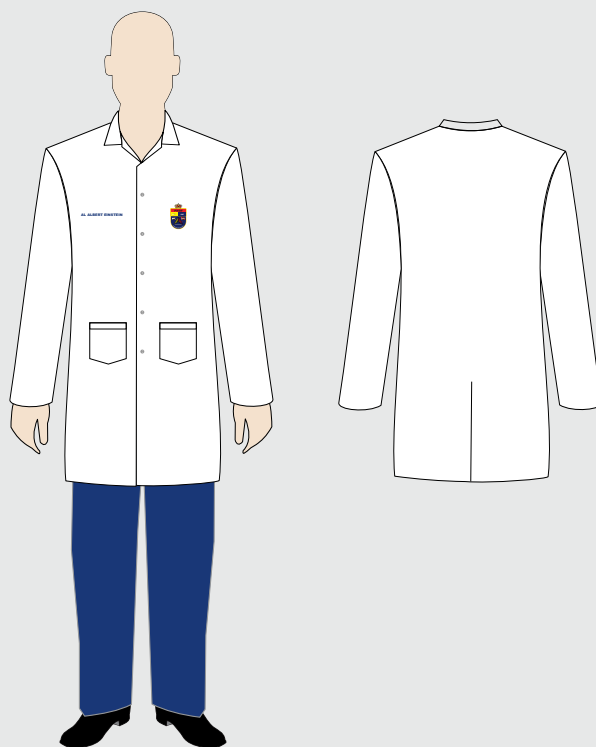

Alunos

1. Jaleco branco, com mangas cumpridas, com o brasão do CMT no lado esquerdo do peito e nome bordado em linha cor azul royal do lado direito.

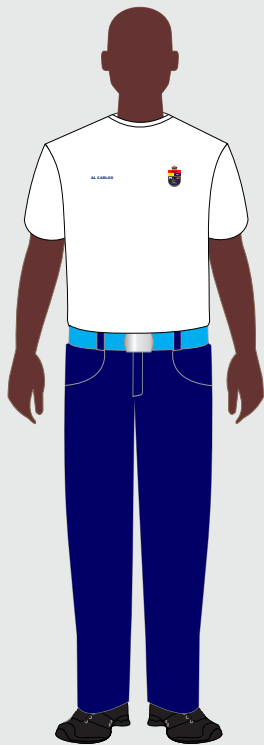

Unisex

1. Camiseta branca como o brasão do Colégio Militar Tiradentes serigrafado do lado esquerdo do peito, sendo o nome de guerra do aluno bordado em linha de cor azul royal do lado direito;
2. Calça jeans (sem lavagem especial ou tecido desfiado/rasgado);
3. Cinto em nylon na cor azul royal, fivela lisa e cinto sem ponteira;
4. Tênis tipo runner preto.
5. Meias brancas.

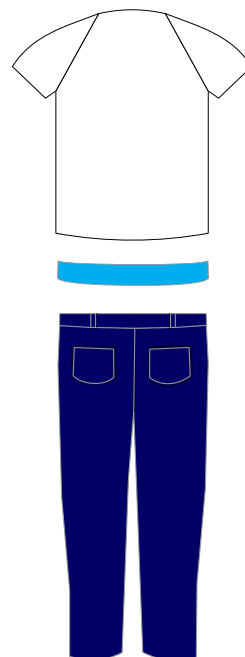
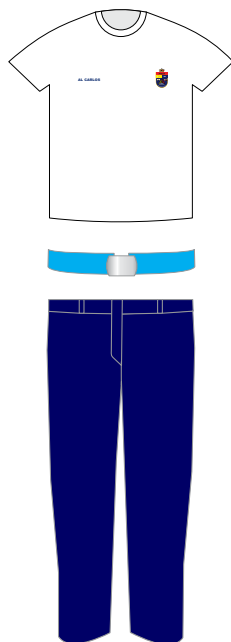



AL SENNA

2 cm

Tarjetas

Tarjeta de identificação do uniforme de uso diário bordada em linha branca sobre tecido vermelho com letra Arial.



AL ISABEL

2 cm

Tarjeta de identificação da jupon bordada em vermelha sobre tecido azul royal com letra Arial.

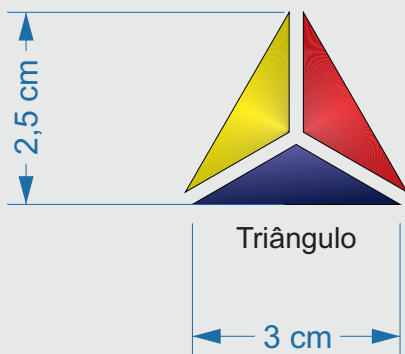

triângulo bordado utilizado na boina grená.

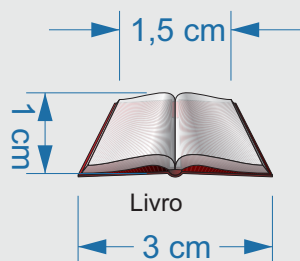

Livro bordado utilizado nas lapelas da camisa do uniforme ordinário.

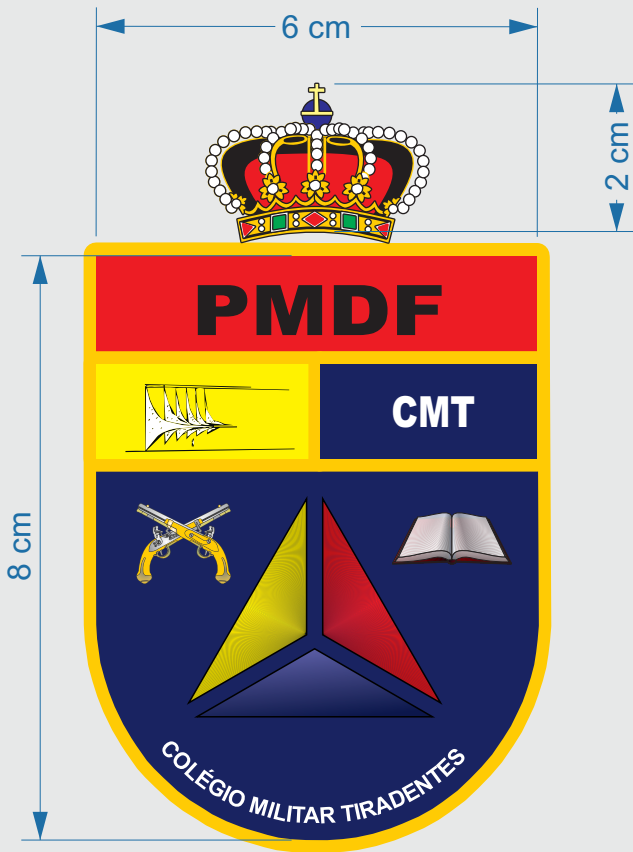

Brasão

Escudo peninsular português boleado contornado de jalne rematado pela coroa da Família Real Portuguesa em timbre (alusivo a Guarda Real de Polícia – GRP), terciado em faixa, partido o 2º de jalne e blau, carregado em chefe com a sigla “PMDF” em sable sobre fundo goles, apresentando na segunda faixa, a destra em jalne a imagem das linhas criadas pelo arquiteto Oscar Niemeyer das colunas do Palácio da Alvorada em prata e a sinistra em blau, a sigla do Órgão representado em prata e abismo blau representando a lealdade, justiça, a perseverança e o zelo, a destra as bucaneas cruzadas em santor em jalne simbolizando as Polícias Militares do Brasil, a sinistra o livro aberto representando a busca do conhecimento e sabedoria, ao centro um triangulo formado por outros três triângulos nas cores da PMDF em referencia ao patrono das Polícias Militares do Brasil Joaquim José da Silva Xavier – Tiradentes.

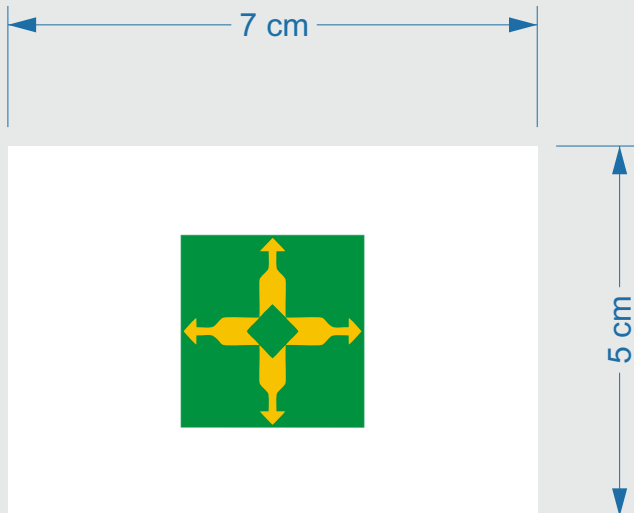

Bandeira do DF



Bandeira do Colégio

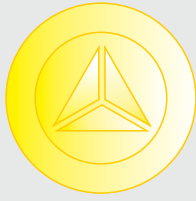

22,00 mm

Botão da túnica



13,00 mm

Botão da manga da túnica



**Fivela do cinto
Uniforme de Gala**

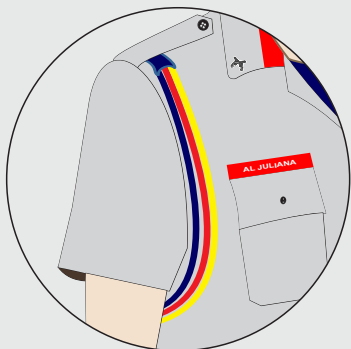

Alamar

Botões metálicos

Botões do uniforme de gala.

Fivela especial

Fivela metálica utilizada com a túnica.

Alamar

Paramento nas cores amarelo ouro, azul royal e vermelho. Utilizado nos uniformes de gala e de uso diário pelos alunos com bom desempenho comportamental e intelectual.

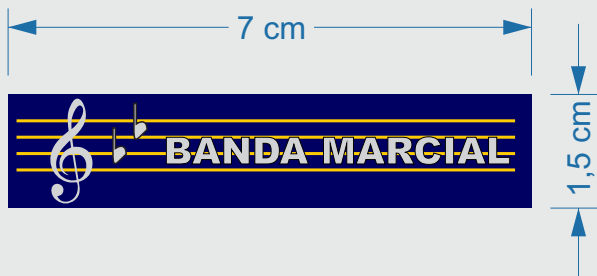

Músicos da Banda Marcial

Os Alunos músicos da Banda Marcial do Colégio Militar Tiradentes utilizarão no lado direito da canícula, acima do bolso o brevê da banda marcial



Brevê da Banda Marcial

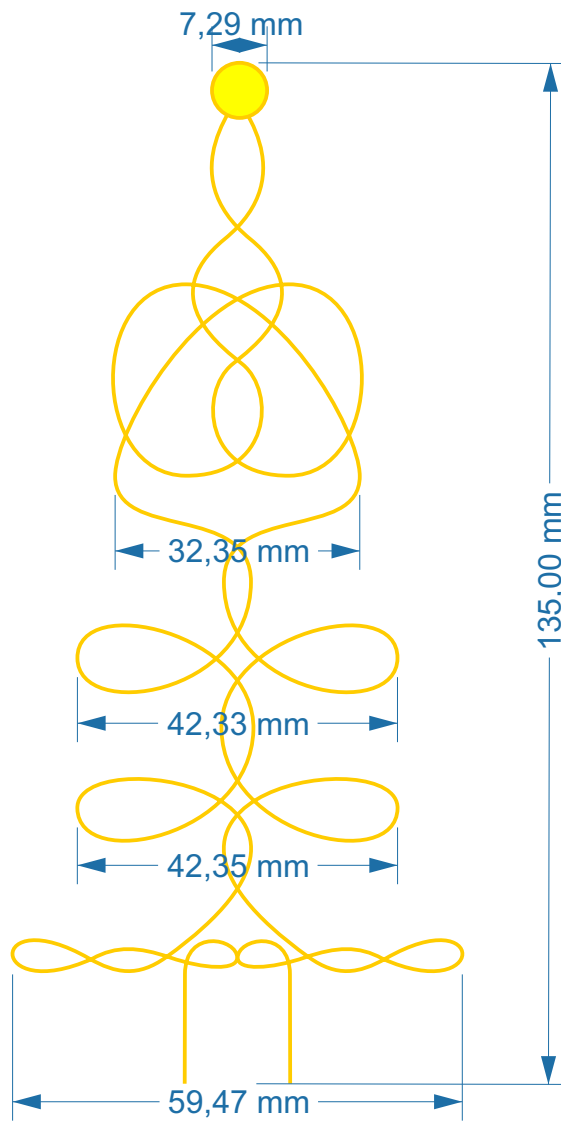

Detalhe
Laço Húngaro

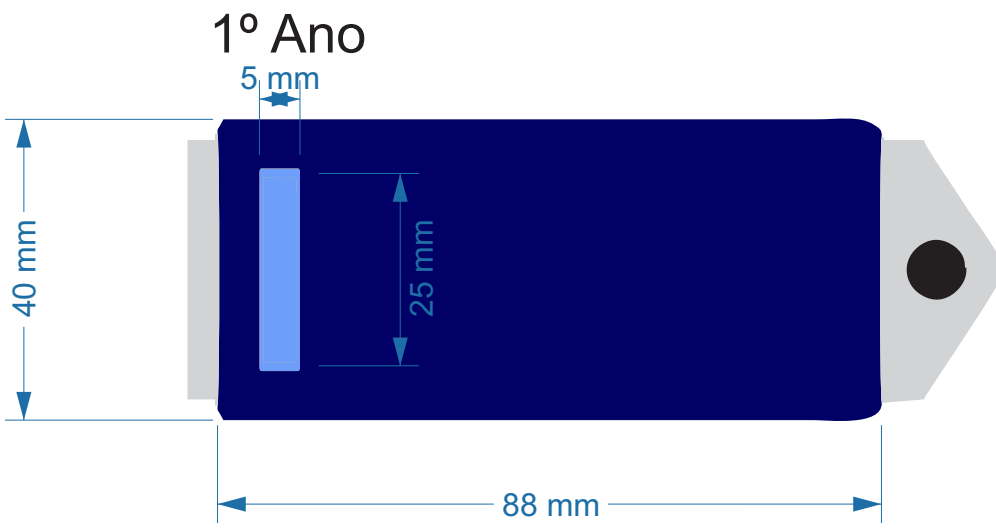

2º Ano



3º Ano



Aluno 2º Tenente do Primeiro ano

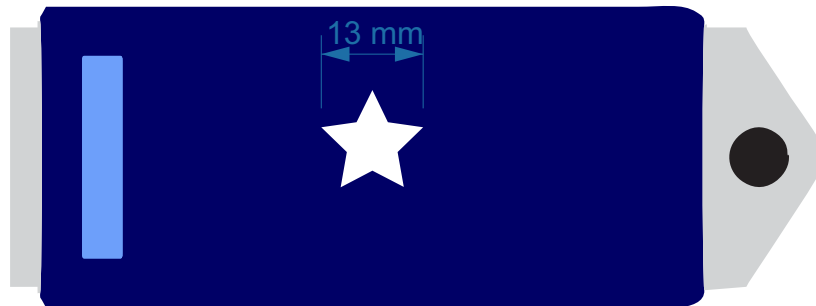

Aluno 1º Tenente do Segundo Ano

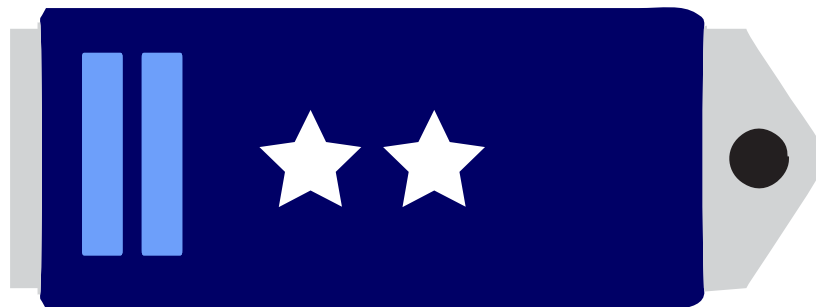

Aluno Capitão do Segundo Ano



Aluno Major do Terceiro Ano

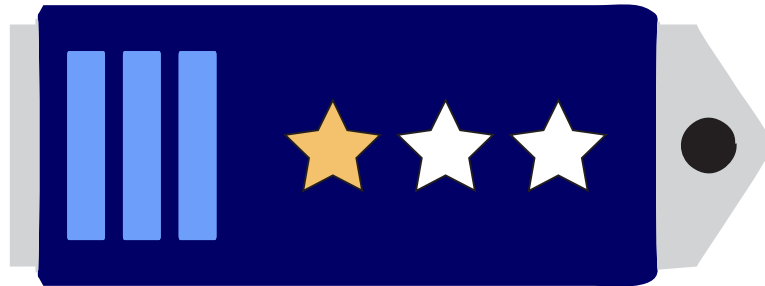

Aluno Tenente Coronel do Terceiro Ano



Aluno Coronel do Terceiro Ano



Aluno Aspirante do 9º Ano

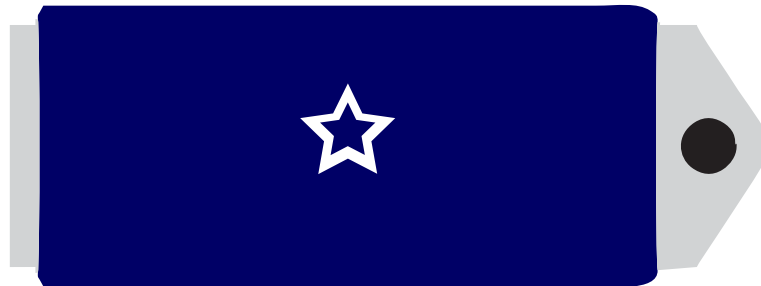

Aluno Subtenente do 9º Ano

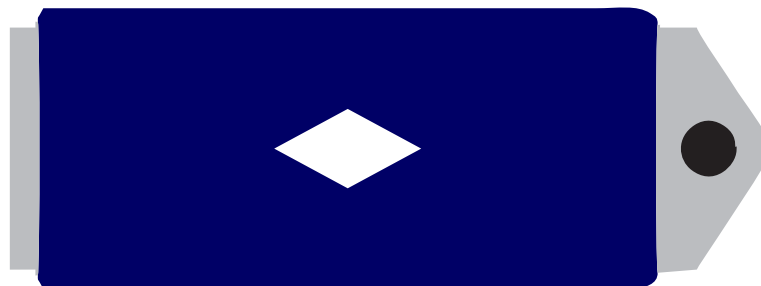

Aluno 1º Sargento do 8º Ano



Aluno 2º Sargento do 8º Ano



Aluno 3º Sargento do 7º Ano



Aluno Cabo do 6º Ano





6º Ano



7º Ano



8º Ano



9º Ano

1º Ano

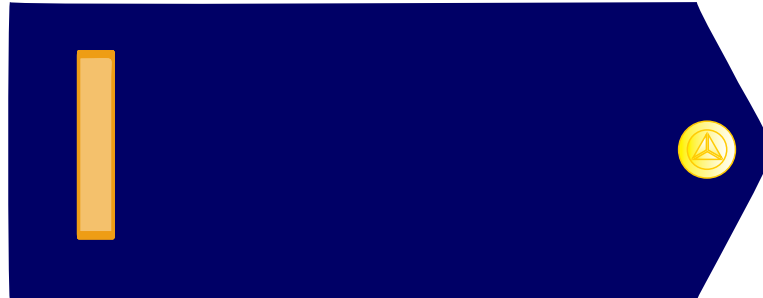

2º Ano

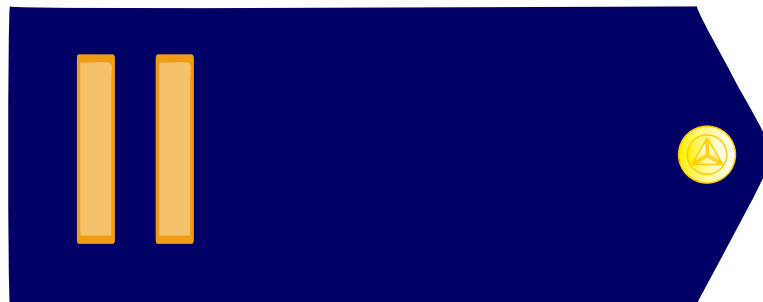

3º Ano

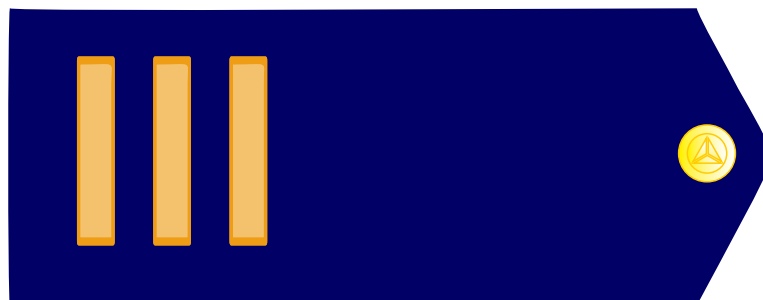

Masculino

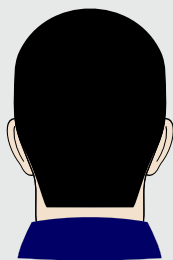
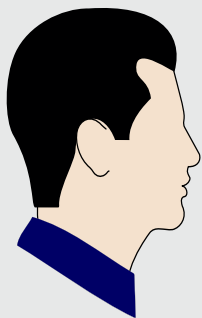

CABELO

Os alunos usarão seus cabelos em corte de meia cabeleira curta aparados por máquina 02 ou tesoura, disfarçando gradualmente de baixo para cima. Na parte superior da cabeça, o cabelo deverá ser desbastado o suficiente para se harmonizar com o resto do corte e com o uso da cobertura (boina/quepe).

O cabelo deverá ser cortado à máquina nº 02, nas partes parietais e occipitais do crânio, isto é, na transição do couro cabeludo, mantendo-se bem nítidos os contornos junto às orelhas e o pescoço.

O penteado não poderá cobrir a testa, ainda que parcialmente (franja). Na nuca, o cabelo não poderá ser acabado em linha reta ou de forma arredondada, mas aparado na máquina nº 02.

As costeletas poderão ter o comprimento até a altura correspondente à metade do pavilhão auricular. Para a manutenção do corte no padrão acima estabelecido, o mesmo deverá ser efetuado no período máximo de 20 dias.

BARBA E BIGODE

Não é permitido o uso de barba e bigode aos alunos do Colégio Militar Tiradentes. Exceto por algum problema dermatológico, sendo atestado por médico e devidamente autorizado pelo Comandante do Corpo de alunos.

Feminino

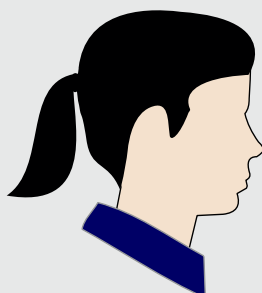
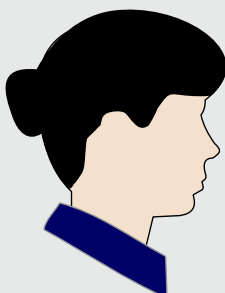
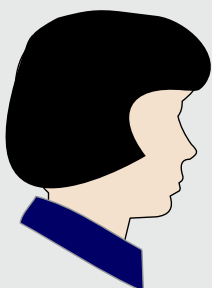

CABELO

A aluna poderá utilizar seus cabelos curtos ou longos.

Cabelos curtos: podem ser utilizados soltos com todos os uniformes, sendo considerados cabelos curtos, aquele cujo comprimento se mantenha acima da gola dos uniformes.

Cabelos médios e longos: deverão ser usados sempre presos, em coque ou na parte superior da cabeça como rabo de cavalo ou trança (vedado qualquer outro tipo de trança).

O penteado pode ter franja, desde que não apareça quando de cobertura (boina/quepe). Porém, para que esta possa ser utilizada solta com os outros uniformes, não deve ultrapassar a linha das sobrancelhas.

Prescrições diversas para os cabelos femininos:

- Com a cobertura, as orelhas devem ficar à mostra;
- A coloração artificial do cabelo deve ser feita com moderação, utilizando cores naturais, em tonalidade discreta e compatível com o uso do uniforme;
- Os acessórios de cabelo permitidos são presilhas e grampos simples, elásticos e rede, tudo na cor do cabelo;
- É autorizado o uso do penteado, em solenidades ou representações em locais cobertos, com o uniforme de gala.

BRINCO

É permitido apenas para as alunas femininas o uso de apenas um brinco por orelha, de tamanho e tipo discreto com comprimento não superior a 20 (vinte) mm, não sendo permitido o tipo argola ou com pingentes.

PIERCING

É vedado o uso de piercing.

CORDÃO PARA PESCOÇO

Não é permitido o uso.

PULSEIRA

É vedado o uso de pulseira.

TORNOZELEIRA

É vedado o uso de tornozeleira.

ANEL

É permitido o uso de um anel tipo aliança, nas cores dourada ou prateada.

RELÓGIO

É permitido o uso de 01 (um) relógio, de formato variado, devendo a pulseira se apresentar em tonalidade de cor preta ou dourada ou prateada ou grafite.

ÓCULOS

Para correção visual conforme prescrição médica, devendo a armação e lentes se apresentar de forma discreta acompanhando o formato do rosto, nas cores preta, marrom, dourado, prateado ou grafite.

Óculos de sol (modelo discreto, seguindo os padrões acima, sendo que as lentes deverão ser nas cores pretas ou marrons) de uso permitido mediante prescrição médica ou autorização do professor de educação física.

UNHAS

Devem estar sempre aparadas e tratadas, de forma a manterem-se higienizadas, devendo ser observados os seguintes aspectos:

UNHAS DAS MÃOS

Para as alunas, poderão ser pintadas com esmaltes em cores claras, sendo vedado o uso de cores extravagantes, como por exemplo: vermelho, roxo, azul, violeta, verde, amarelo, laranja, preto, rosa choque, marrom escuro ou assemelhadas, bem como esmaltes com coloração múltiplas ou adornadas com petrechos desenhados, colados ou sobrepostos.

UNHAS DOS PÉS

Devem manter-se aparadas e tratadas, sendo opcional a aplicação de esmalte ou esmalte base.

MAQUIAGEM

Para as alunas é permitido o uso de maquiagem simples (batom, sombra e lápis de olhos) desde que seja discreta.

BATOM

Batom de cor clara, sendo vedado o uso de cores extravagantes, como por exemplo: vermelho, roxo, violeta, azul, laranja, preto, rosa choque, marrom escuro ou assemelhadas;

SOMBRA

Uso de sombra de cor clara, sendo vedado o uso de cores extravagantes, como por exemplo: vermelha, preta, roxo, violeta, laranja, rosa choque, amarela, marrom escuro, lilás, azul ou assemelhadas.

TATUAGEM

É vedada a aplicação de tatuagem em qualquer parte do corpo que fique exposta quando o aluno estiver trajando qualquer uniforme do CMT.